

COMUNE DI BARONCI DI SOPRA PROVINCIA DI PADOVA

PROGETTO PER CAMBIO DESTINAZIONE D'USO DA AGRICOLA A RESIDENZIALE - VARIANTE URBANISTICA AI SERVIZI URBANI 8 PER 1820/20 E DEL V.P.R. 4/LR 5/2012

RESTA IN COLA
 ANTEPROGETTO
 SONDAGGIO FASO
 PERIZIA
 VIA GARIBOLDI N. 83 - 35025 BARONCI DI SOPRA (PD)

PLANNIMETRIE

VARIE
 SCALA
 E:1
 1/100

REVISIONI

| N. DATA | REVISIONE | REDAZIONE |
|---------|-----------------|-----------------------|
| 01 | 1 (PRELIMINARE) | PROGETTO ARCHITETTURA |
| 02 | 2 | REDAZIONE |
| 03 | 3 | REDAZIONE |
| 04 | 4 | REDAZIONE |

REDAZIONE
 SOCIETA' S.p.A. (nome e sede)

REDAZIONE
 SOCIETA' S.p.A. (nome e sede)

REDAZIONE
 SOCIETA' S.p.A. (nome e sede)



ESTRATTO CTR scala 1:1000
 COMUNE DI BARONCI DI SOPRA

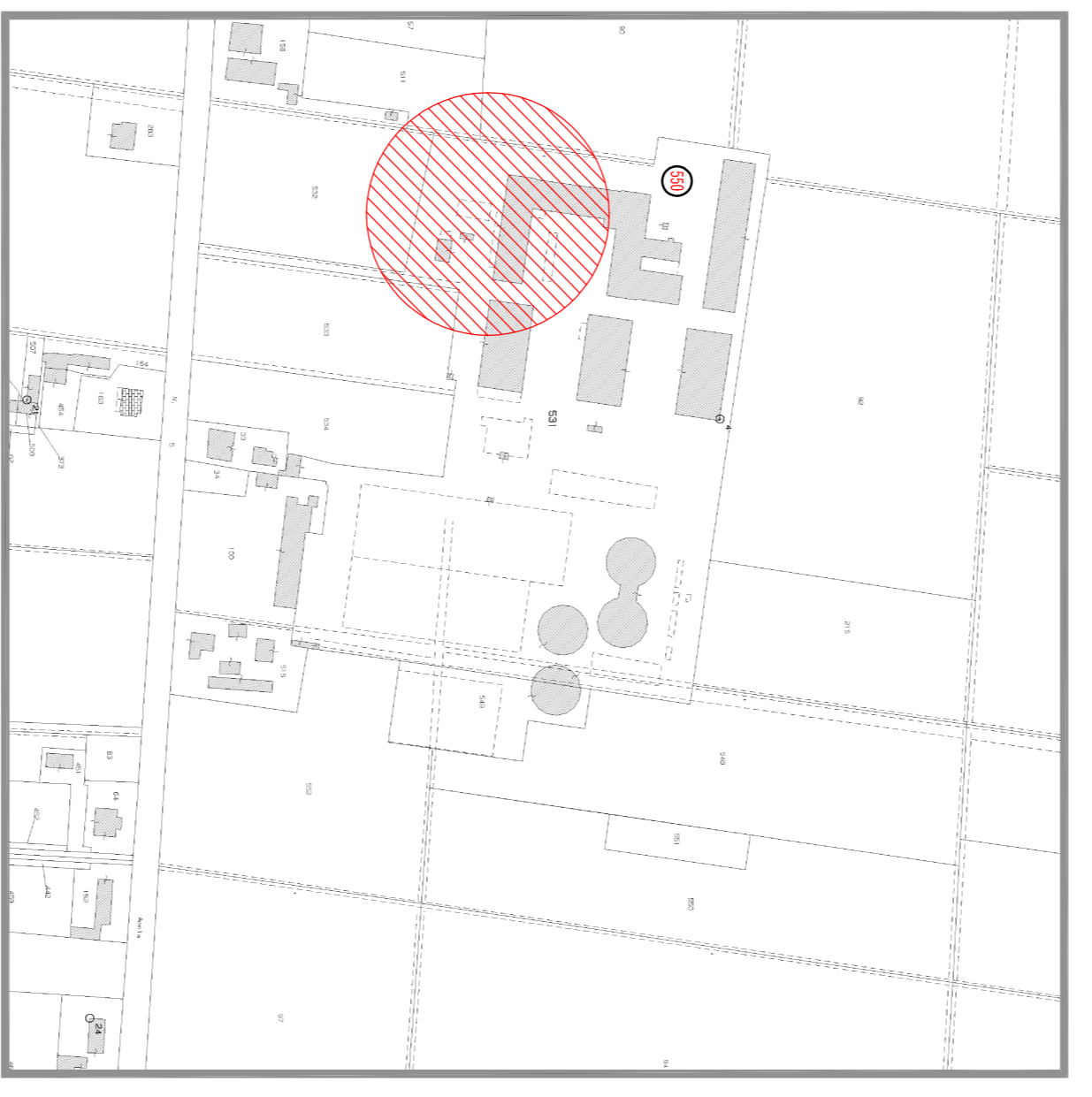

ESTRATTO MAPPA scala 1:2000
 COMUNE DI BARONCI DI SOPRA
 FOGLIO 07 - AREA P1/2

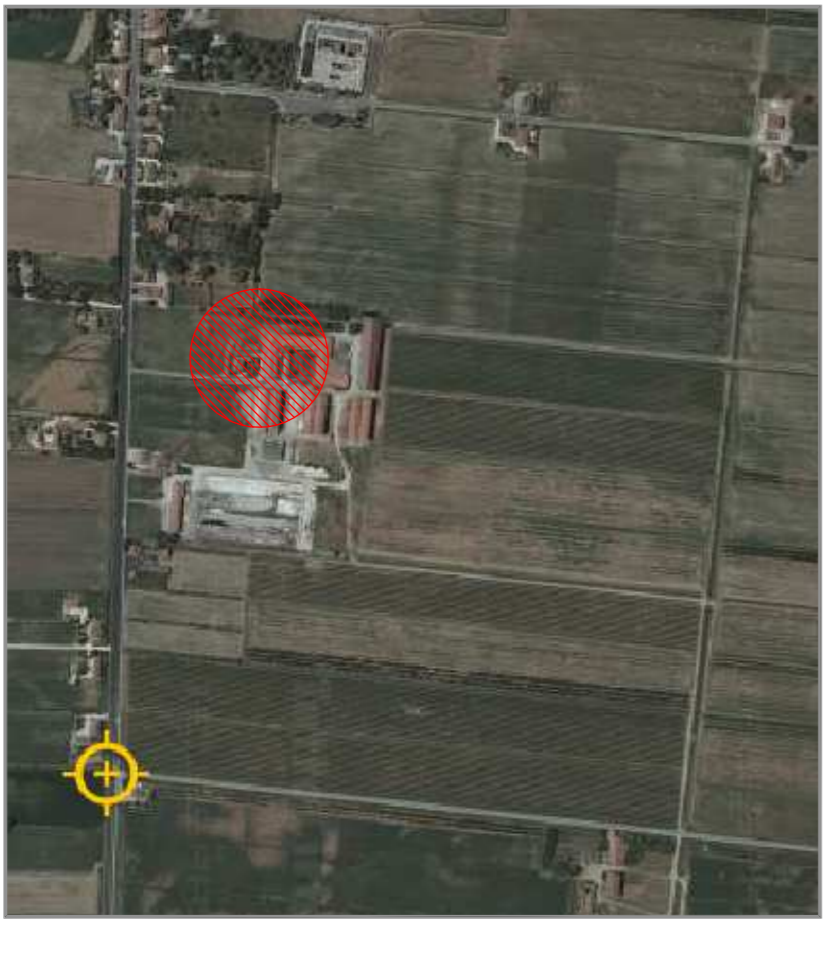

RIPIRESA AEREOFOTOGRAFICA scala 1:5000
 COMUNE DI BARONCI DI SOPRA - VIA GARIBOLDI
 LEGENDA:
 AREA OBIETTO D'INTERVENTO

SUPERFICIE A STANDARD

| PARCHEGGIO | P1 | P2 | TOTALE |
|---|--------|-------|--------|
| PARCHEGGIO P1 (non computato - a servizio degli uffici aziendali) | 28.00 | 10.00 | 38.00 |
| VERDE V1 | 38.00 | 1.50 | 39.50 |
| VERDE V2 | 50.00 | 1.50 | 51.50 |
| SUPERFICIE A VERDE IN PROGETTO V1+V2 | 22.00 | 22.00 | 44.00 |
| TOTALE | 138.00 | 45.00 | 183.00 |

LEGENDA:
 AREA OBIETTO D'INTERVENTO

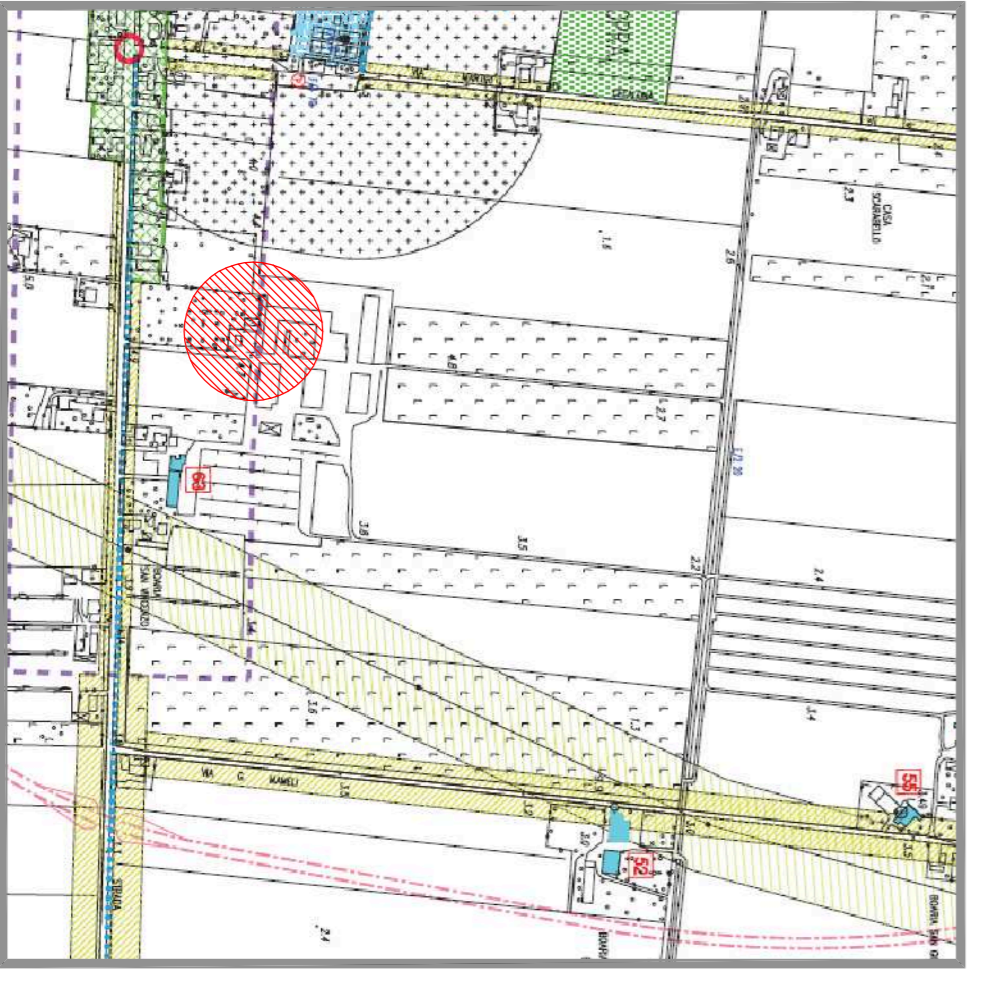

ESTRATTO PRS scala 1:500
 COMUNE DI BARONCI DI SOPRA - 300442

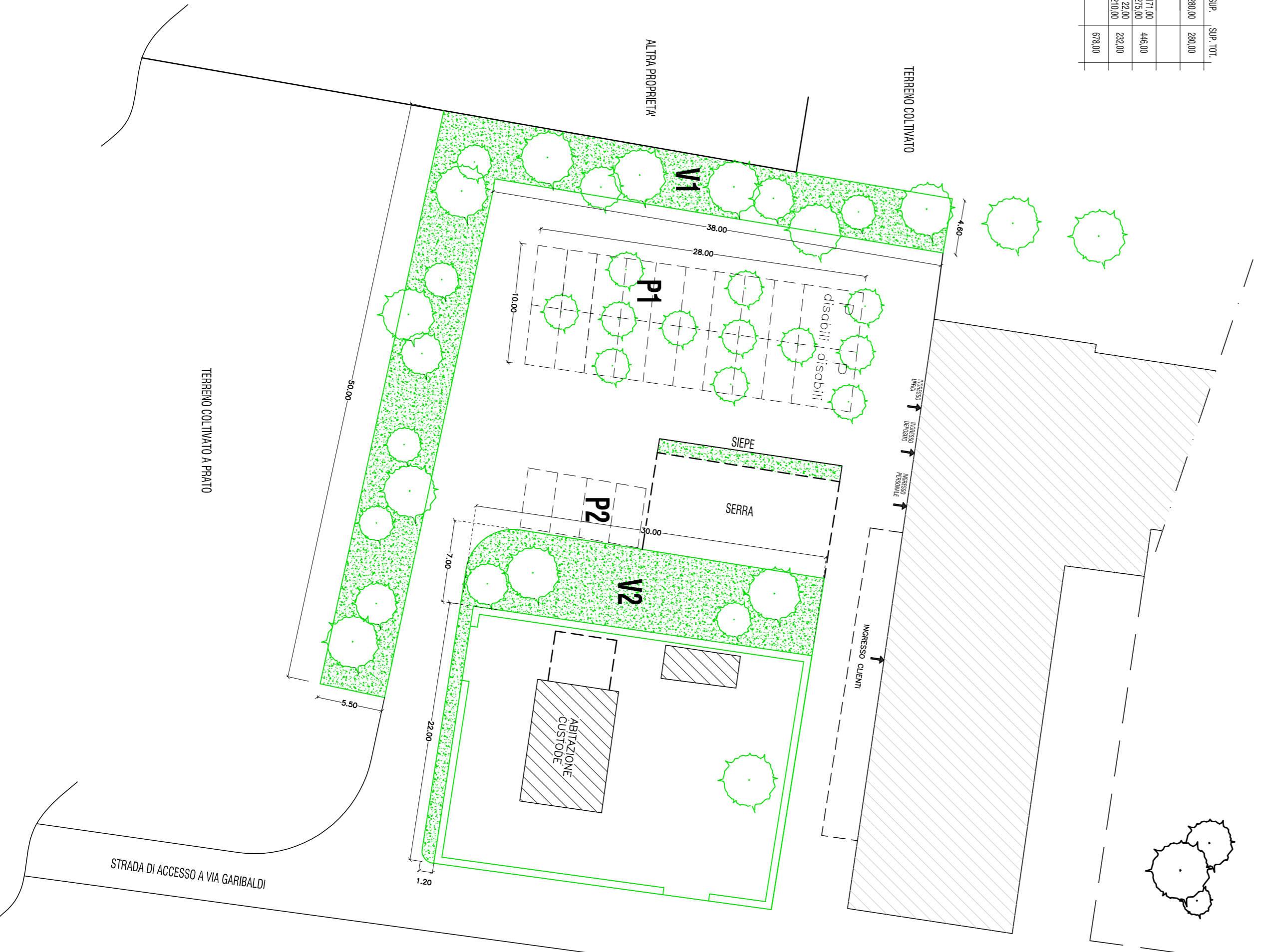

SISTEMAZIONE ESTERNA
 SCALA 1:200

STANDARD URBANISTICI

| DESCRIZIONE | VALORE |
|--|--------|
| SUPERFICIE D'UTE DESTINATA ALL'ATTIVITA' (m ²) | 464,72 |
| SUPERFICIE A STANDARD | 288,38 |
| SUPERFICIE MINIMA A PARCHEGGIO 50% SUP. STANDARD | 288,00 |
| SUPERFICIE A PARCHEGGIO IN PROGETTO P1 | 28,00 |
| SUPERFICIE A VERDE IN PROGETTO V1+V2 | 678,00 |
| TOTALE SUPERFICIE A STANDARD IN PROGETTO | 936,00 |